Ultracell®

'Quality in Every Language'

UEV40-12

12V 44Ah

Elektromosjármű-sorozat

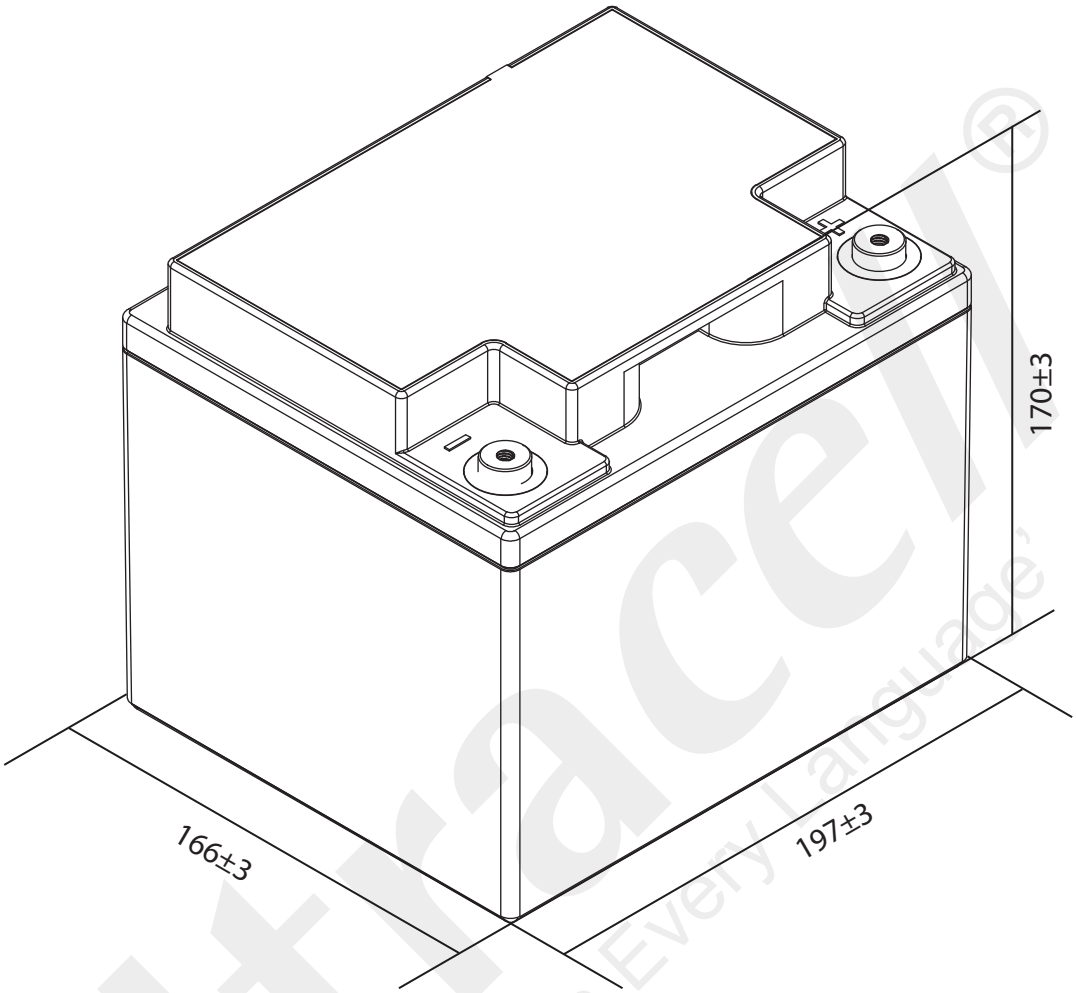



Műszaki méretek (mm)

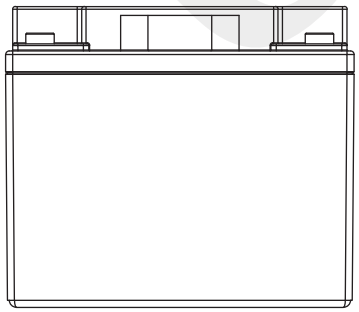

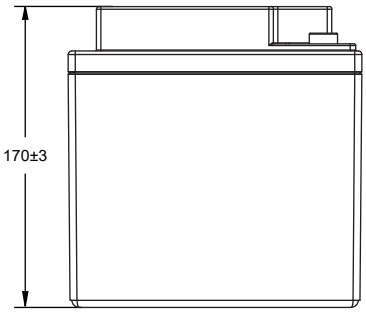

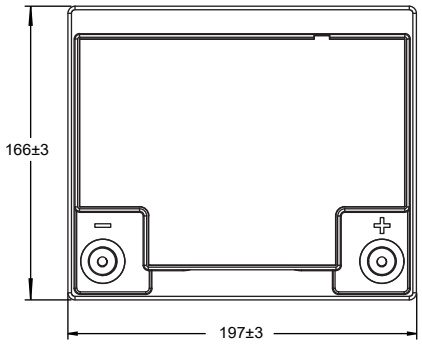

Ultracell (UK) Ltd | Vesty Business Park, Vesty Road, Liverpool, L30 1NY, United Kingdom
Tel: +44 (0) 151 523 2777 | Fax: +44 (0) 151 523 0855 | Email: info@ultracell.co.uk
www.ultracell.co.uk

MINDEN ADAT ELŐZETES ÉRTESÍTÉS NÉLKÜL VÁLTOZHAT

Ultracell®
'Quality in Every Language'

TechData

UEV40-12
12V 44Ah
Elektromosjármű-sorozat

Kép



Saru méretei (mm)

Szabványos saru: F6

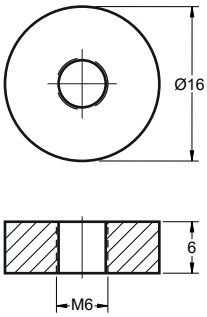

Műszaki adatok

Kimenet	Névleges feszültség	12V
	Névleges kapacitás	44Ah
Sarutípus	Szabványos saru	F6
Ház anyaga	Alapkivitel	ABS
	Lángálló kivitel (FR)	ABS (UL94:VO)
Névleges kapacitás	20HR	53Ah
	5HR	44Ah
	Névleges üzemi hőmérséklet-tartomány	Kisütés: -20 ~ 55°C Töltés: 0 ~ 40°C Tárolás: -15 ~ 40°C

Önkisülés

Ultracell® UEV akkumulátorok 25°C-on legfeljebb 6 hónapig tárolhatók, ezután frissítő töltés szükséges. Magasabb hőmérsékleten az időtartam rövidebb.

VdS
MH29410
CE
EMC 1188-C
IEC
IEC 60896
IEC 62321
Qualitas Veritas
ISO 9001:2015

Ultracell (UK) Ltd | Vesty Business Park, Vesty Road, Liverpool, L30 1NY, United Kingdom
Tel: +44 (0) 151 523 2777 | Fax: +44 (0) 151 523 0855 | Email: info@ultracell.co.uk
www.ultracell.co.uk

MINDEN ADAT ELŐZETES ÉRTESÍTÉS NÉLKÜL VÁLTOZHAT

Ultracell®
'Quality in Every Language'

TechData

UEV40-12
12V 44Ah
Elektromosjármű-sorozat

Töltési jellemzők

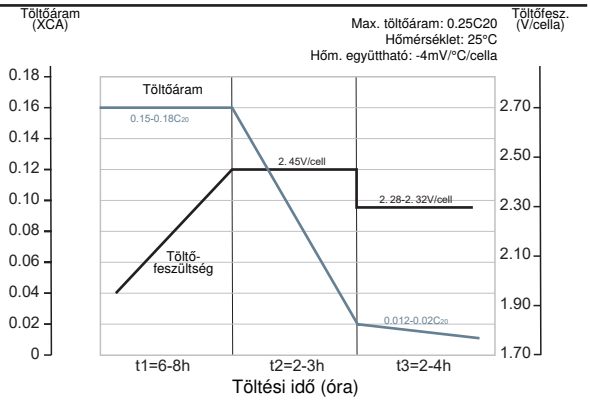

A nyugalmi feszültség (OCV) és a töltöttségi szint kapcsolata

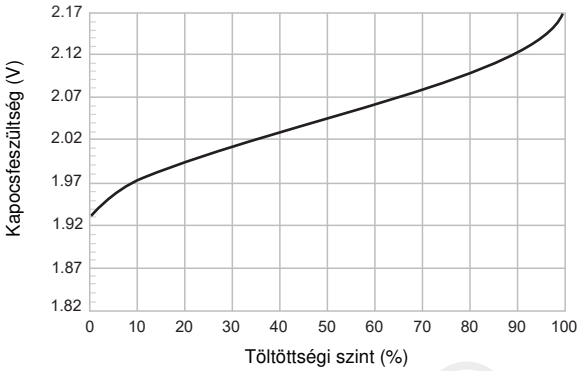

Ciklusélettartam a kisütési mélység függvényében

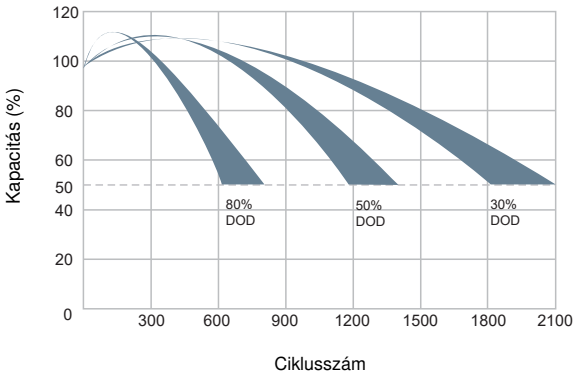

A kapacitás és a tárolási idő összefüggése

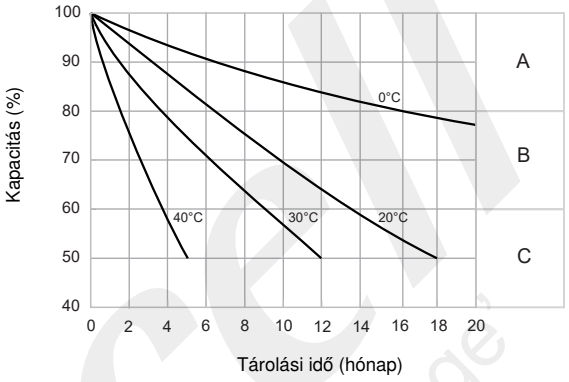

A kapacitás és a tárolási idő összefüggése (megjegyzések)

A) Nem szükséges kiegészítő töltés.
(Ha 100%-os kapacitás szükséges, használat előtt végezzen kiegészítő töltést.)

B) A teljes kapacitás visszaállításához használat előtt kiegészítő töltés szükséges.

C) Előfordulhat, hogy a kiegészítő töltés nem állítja vissza a kapacitást.
Az akkumulátort soha ne hagyja állni addig, amíg ezt az állapotot eléri.

VdS
MH29410
EMC 1188-C
IEC
IEC 60896
IEC 62321
Qualitas Veritas
ISO 9001:2015

Ultracell (UK) Ltd | Vesty Business Park, Vesty Road, Liverpool, L30 1NY, United Kingdom
Tel: +44 (0) 151 523 2777 | Fax: +44 (0) 151 523 0855 | Email: info@ultracell.co.uk
www.ultracell.co.uk

MINDEN ADAT ELŐZETES ÉRTESÍTÉS NÉLKÜL VÁLTOZHAT